

«Smarter Medicine» aus Sicht der Gesundheitsberufe

Claudia Galli, Präsidentin svbg
1.10.2018

SBAP.

svbg fsas

Schweizerischer Verband
der Berufsorganisationen
im Gesundheitswesen

Federazione Svizzera
delle Associazioni
professionali sanitarie

Fédération Suisse des
Associations professionnelles
du domaine de la Santé



LangzeitSchweiz
Soins de longue durée Suisse
Cura di lungodegenza Svizzera



1444. C.A.P.E.L.
CONFÉRENCE DES ASSOCIATIONS PROFESSIONNELLES SUISSES DES LOGOPÉDISTES
CONFEDERAZIONE DELLE ASSOCIAZIONI PROFESSIONALI SVIZZERE DEI LOGOPEDISTI

Choosing wisely heisst: Fragen stellen

- Ist es nötig...?
- Ist es richtig...?
- Ist es eine kluge Entscheidung...?

- Was ist das Ziel...?

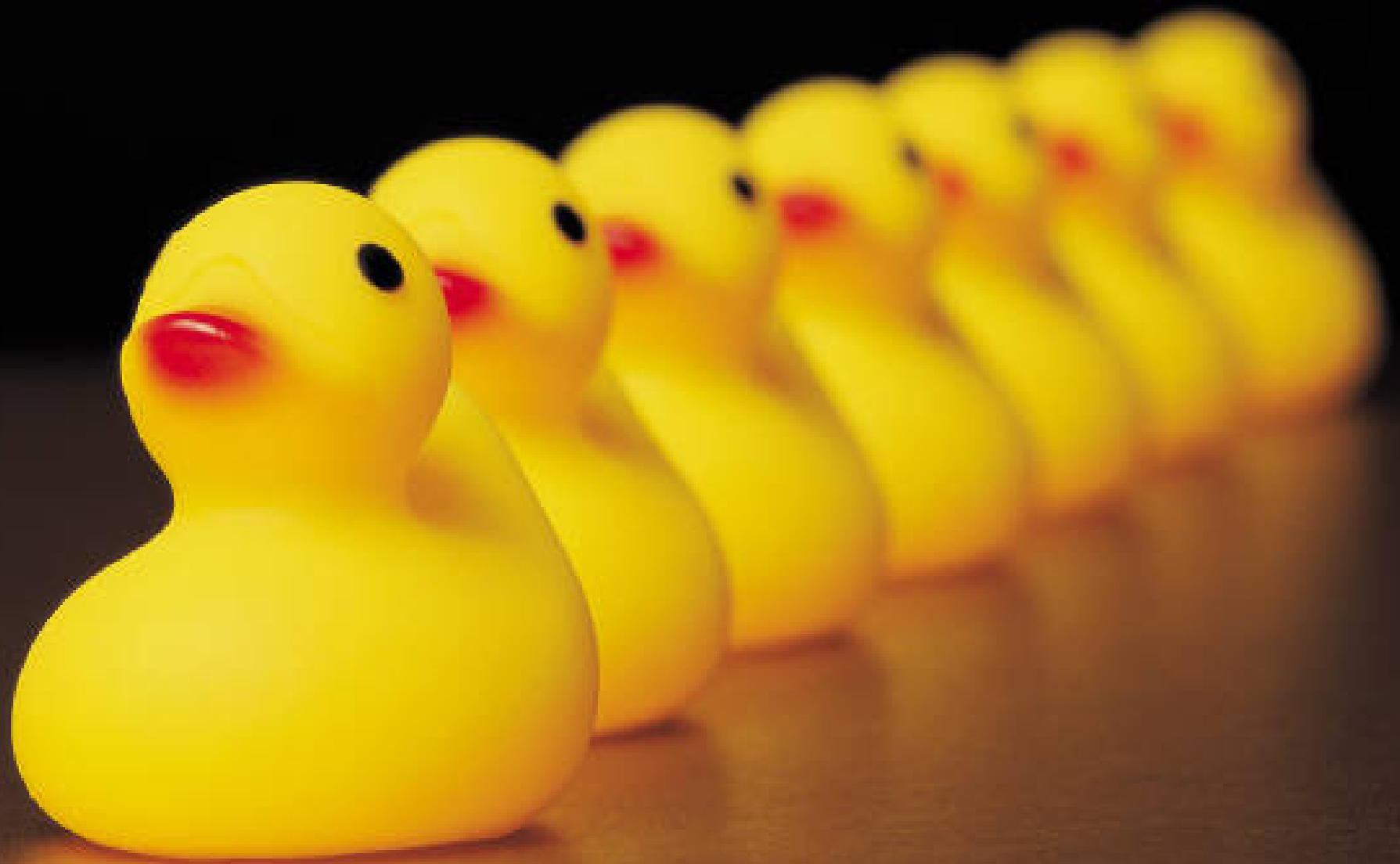

Choosing wisely heisst: Kluge Entscheidungen treffen

- Wer entscheidet? -> Shared Decision making?
- Was wird entschieden? -> Ziele formulieren; was steht im Vordergrund? Wer tut was, wann, wie, mit welchem Ziel?
- Wie kann Unnötiges oder sogar Schädliches Handeln reduziert werden? -> Prozesse kritisch prüfen

- Standards, Guidelines und „Top five“-Listen als allgemeine Grundlage -> trotzdem individuelle Entscheidungen
- Interprofessionelle Absprachen
- Bewertung nicht am Geld, sondern an der Lebensqualität der Betroffenen -> Fokus

Was tun wir?

- Beispiel: „No go’s in der geriatrischen Pflege“ der Akademischen Fachgesellschaft Gerontologische Pflege
- November 2018: Fachveranstaltung: interprofessionelle Diskussion über die Entwicklung von «Choosing Wisely»-Listen in den Gesundheitsberufen

Schokoladentorte

Schokoladecake

Was braucht es?

- | | | | | |
|--------------------------|-------------------------------------|------|---------------------|---|
| <input type="checkbox"/> | <input checked="" type="checkbox"/> | 40 g | 125 g weiche Butter | rühren, bis sich Spitzchen bilden |
| 2 | | 3 EL | 1 gelber Zucker | zugeben |
| 1 Prise | 1 | 40 g | 1 Schokolade | Rühren, bis die Masse hell ist |
| | | 2 | 2 Schokolade | schmelzen (S. 14), beifügen |
| 6 EL | 25 | | 2 Eischnee | zu Schnee schlagen, auf die Masse geben |
| 1/4 EL | 5 | | 1 Mandel | darüberstreuen |
| | 1 | | 1 Zucker | dazusieben |
| | | | | em Eischnee und den g darunterziehen |
| | | | | tete Form füllen |

Springform 15 cm Ø oder Cakeform 15–18 cm

Springform 24 cm Ø oder Cakeform 25 cm

Was braucht es?

- Diskussion über „No go's“ in den einzelnen Berufen
- Dialog über Tun und Lassen an interprofessionellen Schnittstellen
- Prüfung der Auswirkungen von Top-five-Listen auf andere Beruf
- Evidenz
- „No go's“ diskutieren und mit „Do's!“ ergänzen – Fokus auf „das Richtige Tun“

Was braucht es?

- Verständliche Information für Betroffene
- Einbezug der Betroffenen und ihrer Angehörigen
- Diskussion der Ziele, ethische Entscheidungsfindung
- Ausbildung / Schulung der Gesundheitsfachleute
- Kenntnisse über einander im interprofessionellen Team

...Zeit, Rahmenbedingungen, Personal

Kluge Entscheidungen führen zu

wirksamen,
sinnvollen,
zielgerichteten und
klientenzentrierten

Interventionen

Danke für Ihre Aufmerksamkeit

